Rosa Flesch-Tagungszentrum

Margaretha-Flesch-Str. 8
56588 Waldbreitbach

Tel: 02638-813020
Fax: 02638-813040

info.rft@marienhaus.de
www.rosa-flesch-tagungshaus.de

Informationen für Menschen mit Sehbehinderung und blinde Menschen

Die Informationen zur Barrierefreiheit wurden am 11. Oktober 2017 im Rahmen des Systems "Reisen für Alle" erhoben und sind geprüft.

Detailinformationen zu Treppen, Aufzügen / Treppenliften, Rampen, Automaten und speziellen Türen auf dem Weg zu einzelnen Bereichen finden Sie in der entsprechenden Kategorie.

Fotos zur Einrichtung

Rosa Flesch-Tagungszentrum

Teilbereiche (für Angebotsbogen)

Parken

Zugehörige Modulbögen: Parkplatz , Weg vom Parkplatz zum Eingang

Eingang Tagungsbereich und Hotel

Zugehörige Modulbögen: Eingangsbereich Tagung und Hotel, Weg vom Parkplatz zum Eingang

Rezeption

Zugehörige Modulbögen: Rezeption, Rezeption und Foyer, Treppe vom Eingang zur Rezeption, Aufzug im Hotel, Weg vom Eingang zum Aufzug, Weg vom Aufzug zur Rezeption

Zimmer mit Sanitärraum

Zugehörige Modulbögen: Zimmer 202, Sanitärraum Zimmer 202, Treppenhaus pro Etage, Aufzug im Hotel, Weg vom Aufzug zum Zimmer, Brandschutztüren

Tagungsraum

Zugehörige Modulbögen: Tagungsraum Portiunkula, Weg von der Rezeption zum Tagungsbereich und zur öffentlichen Toilette, Brandschutztüren

Gastronomie

Zugehörige Modulbögen: Eingangsbereich Restaurant, Speiseraum in einem zweiten Gebäude

Öffentliches WC

Zugehörige Modulbögen: Öffentliches WC im Tagungsbereich, Weg von der Rezeption zum Tagungsbereich und zur öffentlichen Toilette, Brandschutztüren

Technische Hilfsmittel

Zugehörige Modulbögen: Technische Hilfsmittel

Service für Allergiker

Zugehörige Modulbögen: Allergien und Nahrungsmittelunverträglichkeiten

Parkplatz

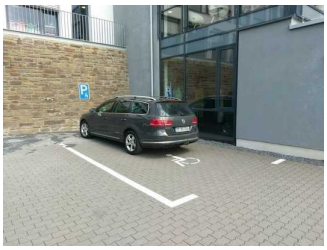

Parkplatz

Es ist ein allgemeiner Parkplatz vorhanden.

Es gibt 1 Stellplatz/-plätze für Menschen mit Behinderung.

Der Stellplatz / die Stellplätze für Menschen mit Behinderung ist / sind gekennzeichnet.

Stellplatzbreite: 400 cm.

Stellplatzlänge: 550 cm.

Entfernung des Stellplatzes für Menschen mit Behinderung zum Eingangsbereich: 8 m.

Anmerkungen für den Gast: Parkplatz direkt neben dem Eingang Tagungungszentrum

Eingangsbereich

Eingangsbereich Tagung und Hotel

Eingangsbereich

Der Eingangsbereich ist visuell kontrastreich zur Umgebung abgesetzt.

Der Eingangsbereich ist nicht durch einen taktil wahrnehmbaren Bodenbelagswechsel erkennbar.

Eingangstür

Tür

Die Tür ist keine Karussell- oder Rotationstür.

Art der Tür / des Durchgangs: Sonstige

Die Tür wird ohne eigenen Kraftaufwand (Drücker, Lichtschranke, Bewegungsmelder etc.) geöffnet.

Die Tür bzw. der Türrahmen ist visuell kontrastreich zur Umgebung abgesetzt.

Glastüren sind nicht mit Sicherheitsmarkierungen gekennzeichnet.

Eingangsbereich Restaurant

Eingangsbereich
zum Restaurant

Der Eingangsbereich ist visuell kontrastreich zur Umgebung abgesetzt.

Der Eingangsbereich ist nicht durch einen taktil wahrnehmbaren Bodenbelagswechsel erkennbar.

Eingangstür

Tür 2

Die Tür ist keine Karussell- oder Rotationstür.

Art der Tür / des Durchgangs: Sonstige

Die Tür wird ohne eigenen Kraftaufwand (Drücker, Lichtschranke, Bewegungsmelder etc.) geöffnet.

Die Tür bzw. der Türrahmen ist nicht visuell kontrastreich zur Umgebung abgesetzt.

Glastüren sind nicht mit Sicherheitsmarkierungen gekennzeichnet.

Rezeption

Rezeption

Die Gehbahn von der Eingangstür zum Schalter/Tresen/zur Kasse ist nicht mit visuell kontrastreichen Markierungen (z.B. Teppich) gekennzeichnet.

Die Gehbahn von der Eingangstür zum Schalter/Tresen/zur Kasse ist nicht mit taktil erfassbaren Markierungen (z.B. Bodenindikatoren) gekennzeichnet.

Speiseraum in einem zweiten Gebäude

Restaurant

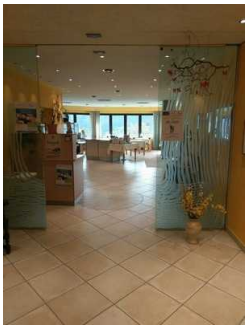

Eingang Restaurant

Tür

Tür 2

Die Tür ist keine Karussell- oder Rotationstür.

Art der Tür / des Durchgangs: Sonstige

Die Tür bzw. der Türrahmen ist nicht visuell kontrastreich zur Umgebung abgesetzt.

Glastüren sind nicht mit Sicherheitsmarkierungen gekennzeichnet.

Es sind keine Hindernisse, z.B. in den Raum ragende Gegenstände vorhanden.

Zimmer 202

Zimmer 202

Zimmer 202

Tür zum Schlafraum

Tür

Die Tür ist keine Karussell- oder Rotationstür.

Art der Tür / des Durchgangs: Einflügel

Die Tür wird mit eigenem Kraftaufwand geöffnet.

Die Tür bzw. der Türrahmen ist visuell kontrastreich zur Umgebung abgesetzt.

Zimmertyp: Einzelzimmer Zimmertyp: Doppelzimmer

Es sind keine Hindernisse, z.B. in den Raum ragende Gegenstände, vorhanden.

Sanitärraum Zimmer 202

Waschbecken

Toilette

Tür zum Sanitärraum

Tür

Die Tür ist keine Karussell- oder Rotationstür.

Art der Tür / des Durchgangs: Einflügel

Die Tür wird mit eigenem Kraftaufwand geöffnet.

Die Tür bzw. der Türrahmen ist visuell kontrastreich zur Umgebung abgesetzt.

Glastüren sind nicht mit Sicherheitsmarkierungen gekennzeichnet.

Raum

Tagungsraum Portiunkula

Tagungsraum Portiunkula

Tür

Tür

Die Tür ist keine Karussell- oder Rotationstür.

Art der Tür / des Durchgangs: Einflügel

Die Tür wird mit eigenem Kraftaufwand geöffnet.

Die Tür bzw. der Türrahmen ist visuell kontrastreich zur Umgebung abgesetzt.

Größe des Raumes - Breite: 6 m.

Größe des Raumes - Tiefe: 8 m.

Es sind keine Hindernisse, z.B. in den Weg ragende Gegenstände, vorhanden.

Anmerkungen für den Gast: Es gibt mehrere Tagungsräume. Alle gleiche Türbreite und unterfahrbare Tische.

Rezeption und Foyer

Rezeption und Foyer

Rezeption und Foyer

Tür 2

Größe des Raumes - Breite: 10 m.

Größe des Raumes - Tiefe: 8 m.

Es sind keine Hindernisse, z.B. in den Weg ragende Gegenstände, vorhanden.

Öffentliches WC im Tagungsbereich

Toilette

Waschbecken

Tür

Die Tür ist keine Karussell- oder Rotationstür.

Art der Tür / des Durchgangs: Einflügel

Die Tür wird mit eigenem Kraftaufwand geöffnet.

Die Tür bzw. der Türrahmen ist visuell kontrastreich zur Umgebung abgesetzt.

Technische Hilfsmittel

Assistenzhunde (Begleithunde, Blindenführhunde etc.) dürfen in alle relevanten Bereiche/Räume des Betriebes/Angebotes mitgebracht werden.

Es werden Hilfsmittel angeboten.

Lesehilfen (Lesebrille, Lupen etc.)

Weg vom Parkplatz zum Eingang

Weg vom Parkplatz zum Eingang

Breite des Weges: 500 cm

Länge des Weges: 5 m

Gehwegbegrenzung visuell kontrastreich.

Schwelle/Stufe/Treppe

Treppe vom Eingang zur Rezeption

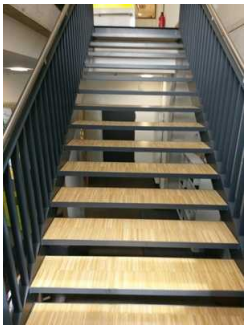

Treppe vom Eingang zur Rezeption

Treppe vom Eingang zur Rezeption

Vorhandene Schwellen/Stufen: 19

Höhe der Schwelle/Stufe: 18 cm

Die Treppe hat gerade Läufe.

Die Treppe hat beidseitige Handläufe.

Die Handläufe werden am Anfang und am Ende der Treppenläufe nicht weitergeführt.

Es sind keine taktilen Informationen zum Stockwerk am Anfang und am Ende der Treppenläufe vorhanden.

Es sind keine kontrastreichen Stufenflächen vorhanden.

Es besteht kein visueller Kontrast zwischen dem Fußbodenbelag und Treppenauf- oder abgängen.

Es besteht kein taktiler Kontrast zwischen dem Fußbodenbelag und Treppenauf- oder abgängen.

Die Treppe ist hell und blendfrei ausgeleuchtet.

Treppenhaus pro Etage

Treppenhaus

Vorhandene Schwellen/Stufen: 20

Höhe der Schwelle/Stufe: 17 cm

Die Treppe hat keine geraden Läufe.

Die Treppe hat beidseitige Handläufe.

Die Handläufe werden am Anfang und am Ende der Treppenläufe nicht weitergeführt.

Es sind keine taktilen Informationen zum Stockwerk am Anfang und am Ende der Treppenläufe vorhanden.

Es sind keine kontrastreichen Stufenflächen vorhanden.

Es besteht kein visueller Kontrast zwischen dem Fußbodenbelag und Treppenauf- oder abgängen.

Es besteht kein taktiler Kontrast zwischen dem Fußbodenbelag und Treppenauf- oder abgängen.

Die Treppe ist hell und blendfrei ausgeleuchtet.

Aufzug im Hotel

Aufzug

Aufzug

Bedienelement

Der Aufzug ist hell und blendfrei ausgeleuchtet.

Die Bedienelemente sind nicht auf einem horizontalen Bedientableau angeordnet.

Die Bedienelemente bzw. die Beschilderung sind nicht visuell kontrastreich gestaltet.

Die Bedienelemente bzw. die Beschilderung sind/ist taktil erfassbar.

Beschilderung nicht in Brailleschrift vorhanden.

Die Halteposition wird durch Sprache angesagt.

Die Etagennummern sind in der Türlaibung oder im Türrahmen nicht taktil erfassbar.

Flur/Weg/Gang innen

Weg vom Aufzug zum Zimmer

Weg vom Aufzug
zum Zimmer

Länge (Flur/Weg/Gang): 8 m

Es sind keine Hindernisse vorhanden.

Weg vom Eingang zum Aufzug

Weg vom Eingang
zum Aufzug

Länge (Flur/Weg/Gang): 8 m

Es sind keine Hindernisse vorhanden.

Weg vom Aufzug zur Rezeption

Weg vom Aufzug
zur Rezeption

Länge (Flur/Weg/Gang): 4 m

Es sind keine Hindernisse vorhanden.

Weg von der Rezeption zum Tagungsbereich und zur öffentlichen Toilette

Weg von der Rezeption zum Tagungsiegreich und zur öffentlichen Toilette

Länge (Flur/Weg/Gang): 15 m

Es sind keine Hindernisse vorhanden.

Brandschutztüren

Brandschutztüren

Die Tür ist keine Karussell- oder Rotationstür.

Art der Tür / des Durchgangs: Einflügel

Die Tür wird mit eigenem Kraftaufwand geöffnet.

Die Tür bzw. der Türrahmen ist visuell kontrastreich zur Umgebung abgesetzt.

Glastüren sind nicht mit Sicherheitsmarkierungen gekennzeichnet.