Rosa Flesch-Tagungszentrum

Margaretha-Flesch-Str. 8
56588 Waldbreitbach

Tel: 02638-813020
Fax: 02638-813040

info.rft@marienhaus.de
www.rosa-flesch-tagungshaus.de

Informationen für Menschen mit Gehbehinderung und Rollstuhlfahrer

Die Informationen zur Barrierefreiheit wurden am 11. Oktober 2017 im Rahmen des Systems "Reisen für Alle" erhoben und sind geprüft.

Detailinformationen zu Treppen, Aufzügen / Treppenliften, Rampen, Automaten und speziellen Türen auf dem Weg zu einzelnen Bereichen finden Sie in der entsprechenden Kategorie.

Fotos zur Einrichtung

Rosa Flesch-Tagungszentrum

Teilbereiche (für Angebotsbogen)

Parken

Zugehörige Modulbögen: Parkplatz , Weg vom Parkplatz zum Eingang

Eingang Tagungsbereich und Hotel

Zugehörige Modulbögen: Eingangsbereich Tagung und Hotel, Weg vom Parkplatz zum Eingang

Rezeption

Zugehörige Modulbögen: Rezeption, Rezeption und Foyer, Treppe vom Eingang zur Rezeption, Aufzug im Hotel, Weg vom Eingang zum Aufzug, Weg vom Aufzug zur Rezeption

Zimmer mit Sanitärraum

Zugehörige Modulbögen: Zimmer 202, Sanitärraum Zimmer 202, Treppenhaus pro Etage, Aufzug im Hotel, Weg vom Aufzug zum Zimmer, Brandschutztüren

Tagungsraum

Zugehörige Modulbögen: Tagungsraum Portiunkula, Weg von der Rezeption zum Tagungsbereich und zur öffentlichen Toilette, Brandschutztüren

Gastronomie

Zugehörige Modulbögen: Eingangsbereich Restaurant, Speiseraum in einem zweiten Gebäude

Öffentliches WC

Zugehörige Modulbögen: Öffentliches WC im Tagungsbereich, Weg von der Rezeption zum Tagungsbereich und zur öffentlichen Toilette, Brandschutztüren

Technische Hilfsmittel

Zugehörige Modulbögen: Technische Hilfsmittel

Service für Allergiker

Zugehörige Modulbögen: Allergien und Nahrungsmittelunverträglichkeiten

Parkplatz

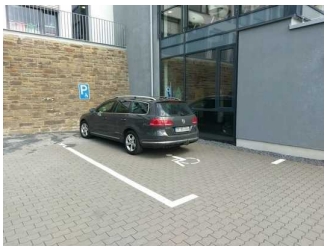

Parkplatz

Es ist ein allgemeiner Parkplatz vorhanden.

Es gibt 1 Stellplatz/-plätze für Menschen mit Behinderung.

Der Stellplatz / die Stellplätze für Menschen mit Behinderung ist / sind gekennzeichnet.

Stellplatzbreite: 400 cm.

Stellplatzlänge: 550 cm.

Der Parkplatz ist von der Oberflächenbeschaffenheit her erschütterungsarm und leicht begeh- und befahrbar (z.B. Asphalt, engfugige Platten, etc.).

Entfernung des Stellplatzes für Menschen mit Behinderung zum Eingangsbereich: 8 m.

Anmerkungen für den Gast: Parkplatz direkt neben dem Eingang Tagungungszentrum

Eingangsbereich

Eingangsbereich Tagung und Hotel

Eingangsbereich

Eingangstür

Tür

Die Tür ist keine Karussell- oder Rotationstür.

Lichte Breite des Durchgangs: 140 cm

Art der Tür / des Durchgangs: Sonstige

Die Tür wird ohne eigenen Kraftaufwand (Drücker, Lichtschranke, Bewegungsmelder etc.) geöffnet.

Kleinere Bewegungsfläche vor/hinter der Tür - Breite: 200 cm.

Kleinere Bewegungsfläche vor/hinter der Tür - Tiefe: 200 cm.

Höhe der Türschwelle: 1 cm.

Eingangsbereich Restaurant

Eingangsbereich
zum Restaurant

Eingangstür

Tür 2

Die Tür ist keine Karussell- oder Rotationstür.

Lichte Breite des Durchgangs: 180 cm

Art der Tür / des Durchgangs: Sonstige

Die Tür wird ohne eigenen Kraftaufwand (Drücker, Lichtschranke, Bewegungsmelder etc.) geöffnet.

Kleinere Bewegungsfläche vor/hinter der Tür - Breite: 250 cm.

Kleinere Bewegungsfläche vor/hinter der Tür - Tiefe: 250 cm.

Höhe der Türschwelle: 1 cm.

Rezeption

Rezeption

Bewegungsfläche vor dem Schalter/Tresen/der Kasse - Breite: 200 cm.

Bewegungsfläche vor dem Schalter/Tresen/der Kasse - Tiefe: 300 cm.

Der Schalter/Tresen/die Kasse ist an der höchsten Stelle 115 cm hoch.

Der Schalter/Tresen/die Kasse ist an der niedrigsten Stelle 80 cm hoch.

Es ist eine andere, gleichwertige Kommunikationsmöglichkeit im Sitzen vorhanden.

Speiseraum in einem zweiten Gebäude

Restaurant

Eingang Restaurant

Tür

Tür 2

Die Tür ist keine Karussell- oder Rotationstür.

Lichte Breite des Durchgangs: 200 cm

Art der Tür / des Durchgangs: Sonstige

Kleinere Bewegungsfläche vor/hinter der Tür - Breite: 300 cm.

Kleinere Bewegungsfläche vor/hinter der Tür - Tiefe: 300 cm.

Höhe der Türschwelle: 1 cm.

Schmalste Durchgangsbreite im Raum: 150 cm.

Es sind unterfahrbare Tische (Maximalhöhe 80 cm, Unterfahrbarkeit in einer Höhe von 67 cm und einer Tiefe von 30 cm) vorhanden.

Anzahl: ca. 15 Tisch/Tische.

Zimmer 202

Zimmer 202

Zimmer 202

Tür zum Schlafraum

Tür

Die Tür ist keine Karussell- oder Rotationstür.

Lichte Breite des Durchgangs: 105 cm

Art der Tür / des Durchgangs: Einflügel

Die Tür wird mit eigenem Kraftaufwand geöffnet.

Kleinere Bewegungsfläche vor/hinter der Tür - Breite: 160 cm.

Kleinere Bewegungsfläche vor/hinter der Tür - Tiefe: 170 cm.

Höhe der Türschwelle: 0 cm.

Zimmertyp: Einzelzimmer Zimmertyp: Doppelzimmer

Bewegungsfläche vor wesentlichen, immobilen (feststehenden) Einrichtungsgegenständen (z.B. Schrank) - Breite: 150 cm.

Bewegungsfläche vor wesentlichen, immobilen (feststehenden) Einrichtungsgegenständen (z.B. Schrank) - Tiefe: 120 cm.

Schmalster Durchgang im Schlafraum: 90 cm.

Bewegungsfläche links neben dem Bett - Breite: 90 cm.

Bewegungsfläche links neben dem Bett - Tiefe: 180 cm.

Bewegungsfläche rechts neben dem Bett - Breite: 120 cm.

Bewegungsfläche rechts neben dem Bett - Tiefe: 180 cm.

Das Bett ist nicht auf einer Längsseite in seiner gesamten Tiefe und in einer Höhe von mind. 15 cm unterfahrbar.

Maximale Höhe der Matratze: 15 cm.

Breite des Bettes: 200 cm.

Sanitärraum Zimmer 202

Waschbecken

Toilette

Tür zum Sanitärraum

Tür

Die Tür ist keine Karussell- oder Rotationstür.

Lichte Breite des Durchgangs: 93 cm

Art der Tür / des Durchgangs: Einflügel

Die Tür wird mit eigenem Kraftaufwand geöffnet.

Kleinere Bewegungsfläche vor/hinter der Tür - Breite: 120 cm.

Kleinere Bewegungsfläche vor/hinter der Tür - Tiefe: 150 cm.

Höhe der Türschwelle: 1 cm.

Die Tür öffnet nach innen, beeinflusst aber die Bewegungsflächen vor WC und Waschbecken nicht.

WC

Tiefe der WC-Schüssel: 55 cm.

Bewegungsfläche links neben dem WC - Breite: 30 cm.

Bewegungsfläche links neben dem WC - Tiefe: 55 cm.

Bewegungsfläche rechts neben dem WC - Breite: 60 cm.

Bewegungsfläche rechts neben dem WC - Tiefe: 55 cm.

Bewegungsfläche vor dem WC - Breite: 130 cm.

Bewegungsfläche vor dem WC - Tiefe: 150 cm.

Höhe des Toilettensitzes: 47 cm.

Es sind Haltegriffe linksseitig am WC vorhanden.

Höhe des linken Haltegriffes: 84 cm.

Länge des linken Haltegriffes: 92 cm.

Der Haltegriff links vom WC ist nicht hochklappbar.

Es sind Haltegriffe rechtsseitig am WC vorhanden.

Höhe des rechten Haltegriffes: 84 cm.

Länge des rechten Haltegriffes: 85 cm.

Der Haltegriff rechts vom WC ist hochklappbar.

Zwei Haltegriffe rechts und links vorhanden.

Der Abstand zwischen dem linken und rechten Haltegriff beträgt: 70 cm.

Waschbecken

Bewegungsfläche vor dem Waschbecken - Breite: 130 cm.

Bewegungsfläche vor dem Waschbecken - Tiefe: 150 cm.

Höhe des Waschbeckens (Oberkante vorne): 82 cm.

Das Waschbecken ist unterfahrbar in einer Höhe von 67 cm und einer Tiefe von weniger als 30 cm.

Der Spiegel ist nicht im Stehen und Sitzen einsehbar.

Dusche

Höhe der Oberkante Duschwanne zum angrenzenden Bodenbereich: 2 cm.

Bewegungsfläche in der Dusche - Breite: 120 cm.

Bewegungsfläche in der Dusche - Tiefe: 120 cm.

Es ist ein Duschsitz vorhanden oder kann bei Bedarf bereitgestellt werden (fest installiert, klappbar, einhängbar oder mobil und stabil).

Es sind Haltegriffe in der Dusche vorhanden.

Die Haltegriffe sind nicht waagerecht.

Höhe der Duscharmatur: 110 cm.

Es ist kein Alarmauslöser (Schnur, Knopf) vorhanden.

Raum

Tagungsraum Portiunkula

Tagungsraum
Portiunkula

Tür

Tür

Die Tür ist keine Karussell- oder Rotationstür.

Lichte Breite des Durchgangs: 91 cm

Art der Tür / des Durchgangs: Einflügel

Die Tür wird mit eigenem Kraftaufwand geöffnet.

Kleinere Bewegungsfläche vor/hinter der Tür - Breite: 120 cm.

Kleinere Bewegungsfläche vor/hinter der Tür - Tiefe: 120 cm.

Höhe der Türschwelle: 0 cm.

Größe des Raumes - Breite: 6 m.

Größe des Raumes - Tiefe: 8 m.

Schmalste Durchgangsbreite des Raumes: 120 cm.

Es sind Sitzgelegenheiten vorhanden.

Anmerkungen für den Gast: Es gibt mehrere Tagungsräume. Alle gleiche Türbreite und unterfahrbare Tische.

Rezeption und Foyer

Rezeption und Foyer

Rezeption und Foyer

Tür 2

Größe des Raumes - Breite: 10 m.

Größe des Raumes - Tiefe: 8 m.

Schmalste Durchgangsbreite des Raumes: 180 cm.

Es sind Sitzgelegenheiten vorhanden.

Öffentliches WC im Tagungsbereich

Toilette

Waschbecken

Tür

Die Tür ist keine Karussell- oder Rotationstür.

Lichte Breite des Durchgangs: 105 cm

Art der Tür / des Durchgangs: Einflügel

Die Tür wird mit eigenem Kraftaufwand geöffnet.

Kleinere Bewegungsfläche vor/hinter der Tür - Breite: 120 cm.

Kleinere Bewegungsfläche vor/hinter der Tür - Tiefe: 170 cm.

Höhe der Türschwelle: 0 cm.

Die Tür öffnet nach außen.

Die WC-Tür ist ohne Schlüssel zu öffnen.

WC

Es ist ein Unisex WC (Damen/Herren).

Es ist ein WC für Menschen mit Behinderung vorhanden.

Tiefe der WC-Schüssel: 70 cm.

Die Bewegungsfläche links vom WC ist 90 cm breit.

Die Bewegungsfläche links vom WC ist 70 cm tief.

Die Bewegungsfläche rechts vom WC ist 60 cm breit.

Die Bewegungsfläche rechts vom WC ist 70 cm tief.

Die Bewegungsfläche vor dem WC ist 120 cm breit.

Die Bewegungsfläche vor dem WC ist 140 cm tief.

Der Toilettensitz ist 52 cm hoch. (ohne Deckel gemessen)

Es gibt links vom WC Haltegriffe.

Höhe des linken Haltegriffs: 84 cm

Länge des linken Haltegriffs: 85 cm

Der linke Haltegriff ist hochklappbar.

Es gibt rechts vom WC Haltegriffe.

Höhe des rechten Haltegriffs: 84 cm

Länge des rechten Haltegriffs: 85 cm

Der rechte Haltegriff ist hochklappbar.

Es gibt zwei Haltegriffe rechts und links.

Abstand zwischen den Haltegriffen: 67 cm

Waschbecken

Die Bewegungsfläche vor dem Waschbecken ist 170 cm breit.

Die Bewegungsfläche vor dem Waschbecken ist 120 cm tief.

Höhe des Waschbeckens: 83 cm

Das Waschbecken ist unterfahrbar in einer Höhe von 67 cm und einer Tiefe von 30 cm oder mehr.

Der Spiegel über dem Waschbecken ist im Stehen und Sitzen einsehbar.

Technische Hilfsmittel

Assistenzhunde (Begleithunde, Blindenführhunde etc.) dürfen in alle relevanten Bereiche/Räume des Betriebes/Angebotes mitgebracht werden.

Es werden Hilfsmittel angeboten.

Lesehilfen (Lesebrille, Lupen etc.)

Weg vom Parkplatz zum Eingang

Weg vom Parkplatz zum Eingang

Breite des Weges: 500 cm

Länge des Weges: 5 m

Der Weg ist von der Oberflächenbeschaffenheit her erschütterungsarm und leicht begeh- und befahrbar (z.B. Asphalt, engfugige Platten, etc.).

Maximale Längsneigung des Weges: 5 %

Maximale Längsneigung über eine Strecke von 3 m.

Schwelle/Stufe/Treppe

Treppe vom Eingang zur Rezeption

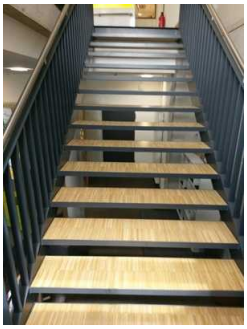

Treppe vom Eingang zur Rezeption

Treppe vom Eingang zur Rezeption

Vorhandene Schwellen/Stufen: 19

Höhe der Schwelle/Stufe: 18 cm

Die Treppe hat gerade Läufe.

Die Treppe hat beidseitige Handläufe.

Treppenhaus pro Etage

Treppenhaus

Vorhandene Schwellen/Stufen: 20

Höhe der Schwelle/Stufe: 17 cm

Die Treppe hat keine geraden Läufe.

Die Treppe hat beidseitige Handläufe.

Aufzug im Hotel

Aufzug

Aufzug

Bedienelement

Breite der Bewegungsfläche vor der Einstieg: 200 cm

Tiefe der Bewegungsfläche vor der Einstieg: 200 cm

Lichte Durchgangsbreite der Aufzugtür: 90 cm

Kabinengröße innen - Breite: 110 cm

Kabinengröße innen - Tiefe: 140 cm

Breite der Bewegungsfläche beim Ausstieg: 200 cm

Tiefe der Bewegungsfläche beim Ausstieg: 200 cm

Die Bedienelemente sind nicht auf einem horizontalen Bedientableau angeordnet.

Die Bedienelemente sind wie folgt angeordnet:

Flur/Weg/Gang innen

Weg vom Aufzug zum Zimmer

Weg vom Aufzug
zum Zimmer

Länge (Flur/Weg/Gang): 8 m

Mindestbreite des Flurs/Weges/Ganges: 170 cm

Durchgang vorhanden und mindestens 88 cm breit.

Weg vom Eingang zum Aufzug

Weg vom Eingang
zum Aufzug

Länge (Flur/Weg/Gang): 8 m

Mindestbreite des Flurs/Weges/Ganges: 300 cm

Kein Durchgang vorhanden.

Weg vom Aufzug zur Rezeption

Weg vom Aufzug
zur Rezeption

Länge (Flur/Weg/Gang): 4 m

Mindestbreite des Flurs/Weges/Ganges: 200 cm

Kein Durchgang vorhanden.

Weg von der Rezeption zum Tagungsbereich und zur öffentlichen Toilette

Weg von der Rezeption zum Tagungsiegreich und zur öffentlichen Toilette

Länge (Flur/Weg/Gang): 15 m

Mindestbreite des Flurs/Weges/Ganges: 120 cm

Durchgang vorhanden und mindestens 88 cm breit.

Brandschutztüren

Brandschutztüren

Die Tür ist keine Karussell- oder Rotationstür.

Lichte Breite des Durchgangs: 110 cm

Art der Tür / des Durchgangs: Einflügel

Die Tür wird mit eigenem Kraftaufwand geöffnet.

Kleinere Bewegungsfläche vor/hinter der Tür - Breite: 170 cm.

Kleinere Bewegungsfläche vor/hinter der Tür - Tiefe: 200 cm.

Höhe der Türschwelle: 0 cm.